ПОЛИТЕХ
Санкт-Петербургский
политехнический университет
Петра Великого

Центр
интеллектуальной собственности
и трансфера технологий

Подача международных заявок по процедуре PCT

Исмаил Кадиев,
директор Центра интеллектуальной собственности и трансфера технологий

Круглый стол «Зарубежное патентование с использованием процедуры PCT: возможности и проблемы»
2019.10.15

Структура Центра интеллектуальной собственности и трансфера технологий

Центр поддержки технологий и инноваций

- СПбГЭТУ «ЛЭТИ»
- СПХФУ
- ИАЭП
- СПбГТИ(ТУ)
- «ЛЕНПОЛИГРАФМАШ» ОТКРЫТОЕ АКЦИОНЕРНОЕ ОБЩЕСТВО 1890-1991-1994
- РАДИЕВЫЙ ИНСТИТУТ им. В.Г. ХЛОПИНА

Патентно-лицензионный сектор

Центр компетенций по патентной аналитике

ВОИС - Роспатент

TISCs Центры поддержки технологий и инноваций

WIPO

Международный проект

ФЕДЕРАЛЬНАЯ СЛУЖБА ПО ИНТЕЛЛЕКТУАЛЬНОЙ СОБСТВЕННОСТИ (РОСПАТЕНТ)

28 сентября 2011 г. подписан Меморандум о взаимопонимании по созданию Центров поддержки технологий и инноваций

Национальная сеть ЦПТИ

17 апреля 2012 г. подписание
Протокола об открытии сети ЦПТИ в России
между Роспатентом и ВОИС

Стажировка сотрудников СПбПУ в ВОИС

25 февраля 2015 г. – стажировка сотрудников СПбПУ в ВОИС (г. Женева, Швейцария) с целью в т.ч. изучения опыта ВОИС по созданию ЦПТИ в различных регионах

Создание регионального ЦПТИ на базе СПбПУ

Соглашение
о сотрудничестве

ФЕДЕРАЛЬНАЯ СЛУЖБА
ПО ИНТЕЛЛЕКТУАЛЬНОЙ СОБСТВЕННОСТИ
(РОСПАТЕНТ)

Письмо
о создании
регионального
ЦПТИ

17 марта 2015 г. подписан
договор о создании ЦПТИ 1-го
на базе СПбПУ между ФИПС и СПбПУ

ФИПС

Соглашение
о сотрудничестве

ПОЛИТЕХ
Санкт-Петербургский
политехнический университет
Петра Великого

Раздел международного проекта «Центры поддержки технологий и инноваций» на официальном сайте ФИПС

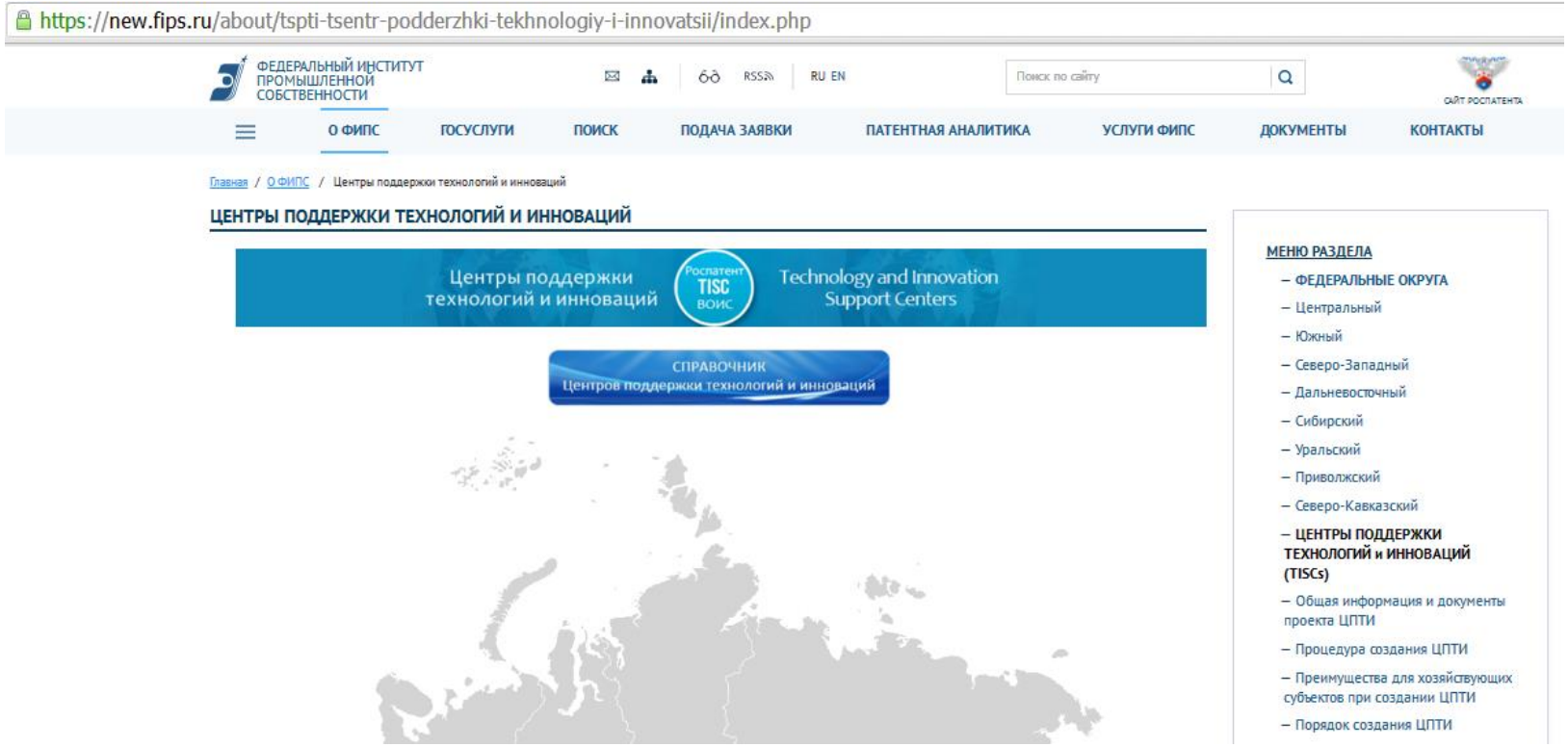

https://www.wipo.int/tisc/ru/search/search_result.jsp?country_id=147

СМИ | Заседания | Контакты | Моя учетная запись | Русский

WIPO
ВСЕМИРНАЯ ОРГАНИЗАЦИЯ ИНТЕЛЛЕКТУАЛЬНОЙ СОБСТВЕННОСТИ

Услуги ИС Политика Сотрудничество Знания Об ИС О ВОИС

Поиск в ВОИС

Стартовая страница › Сотрудничество › ЦПТИ › **Справочник по ЦПТИ**

Российская Федерация	Рязань	Рязанский Центр научно-технической информации
Российская Федерация	Самара	Самарский государственный технический университет
Российская Федерация	Самара	Самарская областная универсальная научная библиотека
Российская Федерация	Санкт-Петербур	ФГБОУ ВО «Санкт-Петербургский государственный технический университет»
Российская Федерация	Санкт-Петербург	Михайловская военная артиллерийская академия (МВАА)
Российская Федерация	Санкт-Петербург	Санкт-Петербургский политехнический университет Петра Великого
Российская Федерация	Санкт-Петербург	Фонд «Центр международного сотрудничества «Кадуцей»
Российская Федерация	Саранск	ООО «Ростр»
Российская Федерация	Саранск	Федеральное государственное бюджетное образовательное учреждение "Мордовский государственный университет им. Н.П. Огарёва"
Российская Федерация	Саранск	Автономное учреждение "Технопарк-Мордовия"
Российская Федерация	Саратов	Саратовский государственный университет им.Н.Г.Чернышевского
Российская Федерация	Саратов	Саратовский государственный аграрный университет им. Н.И.Вавилова

Услуги ЦПТИ

Консультации по вопросам интеллектуальной собственности

Обеспечение доступа к ресурсам Роспатента

Обучение пользователей

Пропаганда и популяризация в обществе вопросов правовой охраны и использования РИД

Анализ патентной информации

Организация дистанционного обучения по программам Академии ВОИС

Взаимодействие с организациями

Базы данных для патентного поиска и аналитики

Центр поддержки технологий и инноваций СПбПУ имеет доступ к платным поисковым ресурсам.

По программе ЦПТИ ФИПС обеспечивает бесплатный доступ к полнотекстовой базе и базе авторских свидетельств до 1994 года.

Санкт-Петербургский политехнический университет Петра Великого имеет подписку на базу данных Questel Orbit.

Также в Центре можно осуществить поиск по базам ВОИС Patentscope и Espacenet.

Поиск по базе данных ФИПС

- Реферативная БД российских изобретений, содержащая информацию о патентах на изобретения с 1994 г.
- БД опубликованных заявок на изобретения, содержащих формулы заявок на изобретения с 1994 г.
- Реферативная БД полезных моделей, содержащая информацию о полезных моделях с 1996 г.
- Базы данных по отдельным объектам ИС
- База данных по авторским свидетельствам до 1994 г.
- Полнотекстовая база изобретений и полезных моделей

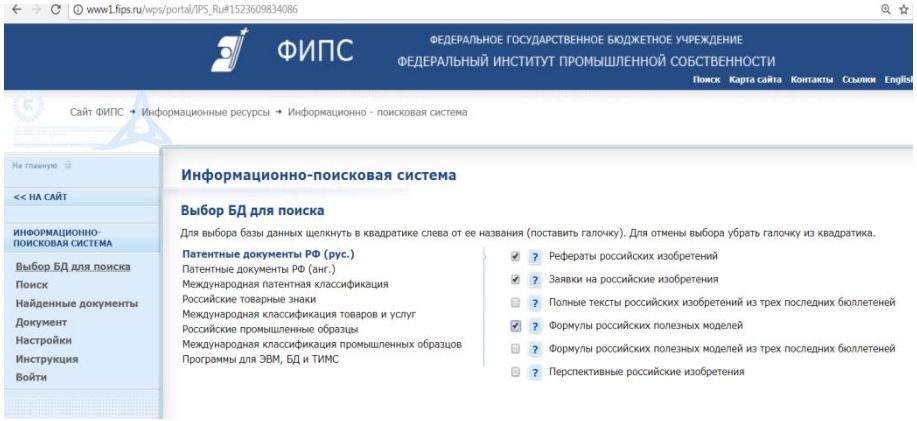

Поиск по базе данных Questel

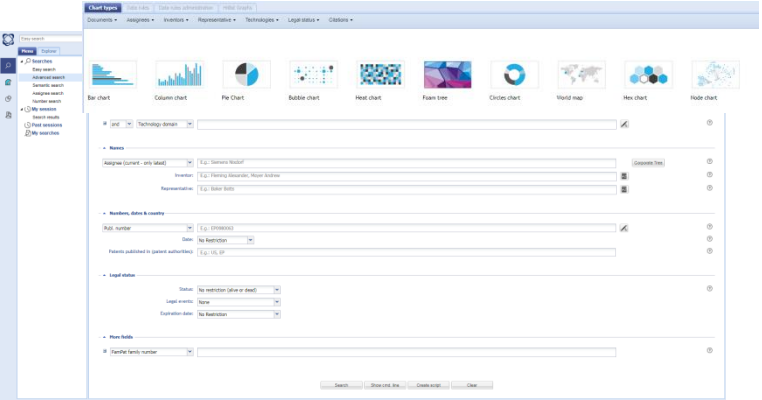

Поиск по БД Espacenet

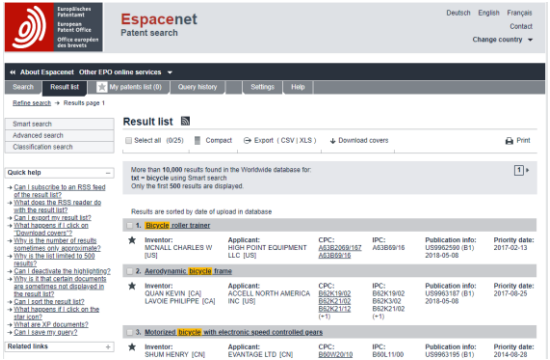

Поиск по БД Patentscope

ipcenter.spbstu.ru

О центре | Новости и анонсы | События | Медиа | Контакты | Вопрос-ответ

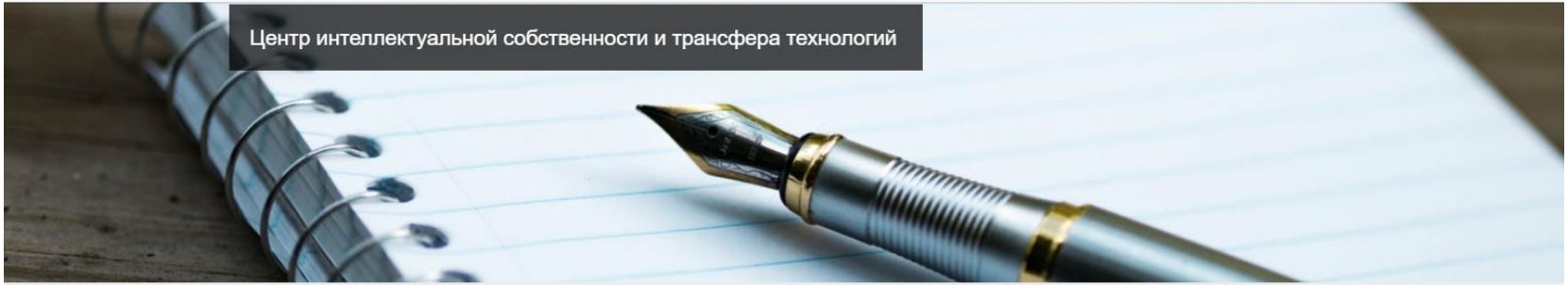

События

- 14 НОЯ — X межрегиональная биржа интеллектуальной собственности
- 29 ОКТ — Круглый стол «Проблемы судебной экспертизы промышленных образцов»
- 15 ОКТ — Круглый стол «Зарубежное патентование с использованием
- 12 НОЯ — Круглый стол «Современные возможности патентного
- 18 ОКТ — Национальный семинар "Услуги и инициативы ВОИС"

Новости

1 ОКТ — Круглый стол «Методология

20 СЕН — 25 летний юбилей Санкт-Петербургской

19 СЕН — Сессия «Патентный поиск и патентная аналитика» в рамках IP Академии Сколково

28 АВГ — Визит представителя Всемирной

Зарубежные партнеры

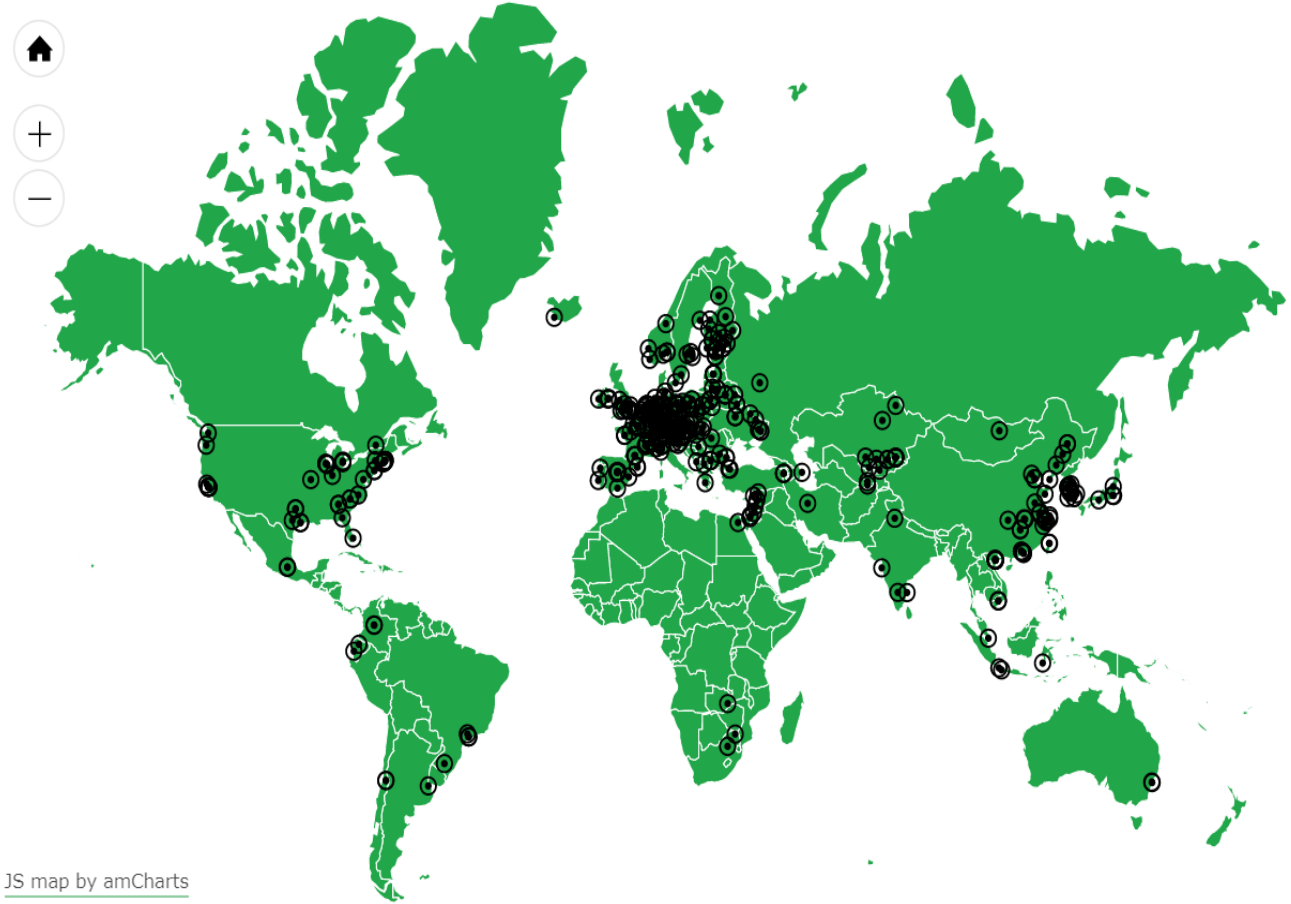

Разделы

Представительство СПбПУ в КНР г. Шанхай

Информационный центр СПбПУ в Мадриде

Инновационный центр Наука-Технологии

Зарубежные партнеры

Международный Форум «Международная Политехническая Неделя»

Международные сети и организации

Академическая мобильность

pct.wipo.int/authpage/signin.xhtml?goto=https%3A%2F%2Fpct.wipo.int%3A443%2FePCT%2F

WIPO IP PORTAL МЕНЮ Что это? СПРАВКА РУССКИЙ WIPO

ДОБРО ПОЖАЛОВАТЬ НА ПОРТАЛ ИС ВОИС

Login with your WIPO Account to access ePCT and WIPO's full range of online IP services

Имя пользователя * Пароль * Войти

Создать учетную запись ВОИС Забыли имя пользователя? Забыли пароль? Access ePCT Demo Mode

ePCT требует строгой проверки подлинности для доступа к конфиденциальной информации и документам. Установите способы проверки подлинности Узнать больше

АВТОРИЗОВАТЬСЯ СО СТРОГОЙ ПРОВЕРКОЙ ПОДЛИННОСТИ

Способ проверки подлинности *
Текстовое сообщение [SMS] с одноразовым па

OK

Моя учетная запись

ЖЕНЕВА 15.10.2019 8:11 CEST

СОЗДАТЬ НОВУЮ ЗАЯВКУ НАЙТИ МЕЖД.ЗАЯВКУ ВНЕ МОЕГО РАБ.ПРОСТРАНСТВА

РАБОЧЕЕ ПРОСТРАНСТВО

Текущие Межд. заявки | Последний доступ | Проекты новых заявок | Проекты действий | Неопубликованные | Опубликованные | Архивированные

Поиск

Показать фильтр | Загрузить список | Колонки | Показать строки [ВСЕ] | Порядок сортировки по умолчанию

Номер зая...	Статус зая...	Справ. ном...	Дата межд...	Приоритет	Заявитель	Мои права	Мои комме...	Номер WO	Дата публи...	Последний...
PCT/RU2019...	Еще не опу...	2018124	11.09.2019	22.11.2018	ФЕДЕРАЛЬ... ГОСУДАРС... АВТОНОМ... ОБРАЗОВА... УЧРЕЖДЕ... ВЫСШЕГО ОБРАЗОВА... «САНКТ-ПЕТЕРБУР... ПОЛИТЕХ... УНИВЕРС... ПЕТРА ВЕЛИКОГО» PETER THE GREAT ST.PETERSB... POLYTECHNIC	e0wner	Добавить			09.10.2019

ЖЕНЕВА 15.10.2019 8:13 CEST

НОВАЯ ЗАЯВКА

Закрыть

Номер дела заявителя/агента * 2019200	Укажите Получающее ведомство * RU - Федеральная служба по интеллектуальной собственности [Роспа
	Просмотреть требования национальной безопасности

Отменить | Импортировать новую заявку | Создать

ЖЕНЕВА 15.10.2019 8:14 CEST

2019200

Сохранить проект | Предпросмотр R0/101 | Закрыть | Проверить и подать

Номер дела заявителя/агента * 2019200	Язык заявления * RU - русский
Получающее ведомство RU - Федеральная служба по интеллектуальной собственности (Роспатент	Язык подачи международной заявки * RU - русский
Просмотреть требования национальной безопасности Дата и время в R0 / RU : 15 октября 2019 г. 9:14 MSK	
Способ подачи ePCT-Filing	

Отменить | Сохранить

ПРИТЯЗАНИЯ НА ПРИОРИТЕТ

Добавить

УКАЗАНИЯ ГОСУДАРСТВ

Подача данного заявления означает в соответствии с правилом 4.9[a] указание всех Договаривающихся государств, связанных Договором о патентной кооперации (PCT) на дату международной подачи, для целей получения каждого допустимого вида охраны, и, где это применимо, для целей получения как регионального, так и национального патентов.

Указания государств

Исключить указания | Добавить основную заявку или предоставление патента для указания

ИМЕНА

Добавить Заявителя(лей)/Изобретателя(лей) | Агент/Общий представитель/Адрес для переписки | Доверенность

МЕЖДУНАРОДНЫЙ ПОИСК

Добавить

ДЕКЛАРАЦИИ

Добавить

БИОЛОГИЯ

Добавить

ДОКУМЕНТЫ

Добавить спецификацию | Добавить раздел перечня последовательностей описания изобретения в текстовом формате

СОПРОВОДИТЕЛЬНЫЕ ЭЛЕМЕНТЫ

Следующие сопроводительные элементы НЕ являются частью международной заявки:

ДОКУМЕНТЫ

Добавить спецификацию | Добавить раздел перечня последовательностей описания изобретения в текстовом формате

СОПРОВОДИТЕЛЬНЫЕ ЭЛЕМЕНТЫ

Следующие сопроводительные элементы НЕ являются частью международной заявки:

Добавить файлы перед конвертированием | Добавить общую переписку

ПОШЛИНЫ

Показать пошлины | Предпросмотр листа пошлин

Способ оплаты Без оплаты на настоящий момент

ПОДПИСЬ

Добавить

2018124

1/2

PCT (ПРИЛОЖЕНИЕ - ЛИСТ РАСЧЕТА ПОШЛИН)

(Оригинал в электронной форме)

(Этот лист не является частью международной заявки и не принимается во внимание при расчете количества листов заявки.)

0	**Только для использования получающим ведомством**	
0-1	Номер международной заявки.	
0-2	Штамп даты получающего ведомства	

0-4	**Бланк заявления PCT/RO/101 (Приложение)**	
	Лист расчета пошлин PCT	
0-4-1	Подготовленный с использованием	**ePCT-Filing Version 4.5.012 MT/FOP 20190814/0.20.5.24**
0-9	**Номер дела заявителя или агента**	**2018124**
2	**Заявитель**	**ФЕДЕРАЛЬНОЕ ГОСУДАРСТВЕННОЕ АВТОНОМНОЕ ОБРАЗОВАТЕЛЬНОЕ УЧРЕЖДЕНИЕ ВЫСШЕГО ОБРАЗОВАНИЯ «САНКТ-ПЕТЕРБУРГСКИЙ ПОЛИТЕХНИ-ЧЕСКИЙ УНИВЕРСИТЕТ ПЕТРА ВЕЛИКОГО»**

			размер пошлин/ множитель	Общие суммы (RUB)	Общие суммы (USD)
12	**Расчет предписанных пошлин**				
12-1	Пошлина за пересылку	T	➪	**1700**	
12-2-1	Пошлина за поиск	S	➪	**8500**	
12-2-2	Международный поиск проводится в		**RU**		
12-3	Международная пошлина за подачу (первые 30 листов)	i1	**1352 USD**		
12-4	Остальные листы		**0**		
12-5	Дополнительная сумма	(X)	**0 USD**		
12-6	Общая дополнительная сумма	i2	**0 USD**		
12-7	i1 + i2 =	i	**1352 USD**		
12-12	уменьшение пошлины при подаче в электронной форме (изображение)	R	**USD-203**		
12-13	Сумма международной пошлины за подачу (i-R)	I	➪		**1149**
12-14	Пошлина за приоритетный документ				
	Количество запрошенных приори-тетных документов		**1**		
12-15	Пошлина за каждый документ	(X)	**1700 RUB**		
12-16	Сумма пошлин за приоритетный документ:	P	➪	**1700**	
12-17	Пошлина за восстановление права на приоритет	RP			
	Количество заявлений о восста-новлении права на приоритет		**0**		
	Суммарная пошлина за восстановление права на приоритет				
12-19	**Сумма предписанных пошлин**		➪	**11900**	**1149**

ПОЛИТЕХ
Санкт-Петербургский
политехнический университет
Петра Великого

Центр
интеллектуальной собственности
и трансфера технологий

Исмаил Кадиев,
+7-965-777-77-50,
tisc@spbstu.ru